MİLLİ EĞİTİM BAKANLIĞI NEŞRİYAT MÜDÜRLÜĞÜNCE HER HAFTA PAZARTESİ GÜNLERİ ÇIKARILIR İLGİLİ MAKAM VE MÜESSESELERE PARASIZ GÖNDERİLİR

T. C.
MİLLÎ EĞİTİM BAKANLIĞI
TEBLİĞLER DERGİSİ

YILLIK ABONESİ 40 KURUŞTUR ABONE TUTARI MALSANDIKLARINDAN BİRİNE YATIRILMALI VE ALINACAK MAKBUZ MİLLİ EĞİTİM BAKANLIĞI NEŞRİYAT MÜDÜRLÜĞÜNE GÖNDERİLMELİDİR

Cil t: 8 — 25 MART 1946 — SAYI 373

GENELGELER:

İLK ÖĞRETİM U. MÜDÜRLÜĞÜ
Sayı: 6/4001

1590

30/I/1946

ÖZET:
Sıcak ıklim köy okulu ve öğretmen evi plânı h.

31/III/1945 tarih ve 6/6175 sayılı genelgeye ektir:

1 — 3803 ve 4274 sayılı kanunlara göre köy enstitüsü mezunu öğretmenlerin çalışacakları köylerde uygulanmak üzere musabaka ile hazırlatılan sıcak ıklim bölgesi köy okullarına ve öğretmen evlerine ait plânlar iki yıldan beri tatbik edilmeye başlanmıştır. Bu süre içinde bitirilmiş olan okul ve öğretmen evlerinde görülen bazı eksiklikleri gidermek maksadiyle projeler, müsabakada birincilik kazanan Yüksek Mimar Asım Mutlu'ya tadil ettirilmiştir. Tadil sırasında göz önünde tutulan ve tadille elde edilen hususlar şunlardır:

a) Okul binası içindeki işliği bu okula devam edecek öğrencileri alabilecek şekilde büyütmek ve derslikle bağlantısını sağlamak, onu bol ışığa kavuşturmak cihetine gidilmiştir.

b) Dersliğin kuzeyine gelen duvardaki pencereler ön cephedeki pencerelere eşit duruma getirilmiştir.

c) Okul binası içindeki öğretmen evinde mutfakla kiler veya depo arasında doğrudan doğruya bağlılık sağlanmıştır.

d) Öğretmen evinin bodrum katında bulunan ve depoya girilen kapı yağmurun etkilerinden kurtarılmıştır.

e) Okul binasından ayrı öğretmen evinin mutfağı ile depo arasında bağlılık sağlanmış ve türlü bakımlardan daha kullanışlı bir duruma getirilmiştir.

2 — Gerek okul, gerek öğretmen evinin alt kısmında bulunan depo, bazı yerlerde arazinin durumu bakımından plânda gösterilen şekilde büyütülmiyecek olursa bu gibi yerlerde deponun yarısını yapmakla maksat sağlanabilir. O takdirde yalnız bir odanın altına depo gelecek demektir. Bodrum katlarında su çıkması ihtimali bulunan yerlerde de buna benzer özel tedbirler alınabilir.

3 — Sıcak ıklim bölgesi okul binalariyle öğretmen evlerine ait tadil edilmiş projeler bu genelgeye ilişiktir. Bunların malzeme çizelgeleri de beraber basılmıştır. Malzeme çizelgelerinde kereste zayiatına ait %.20 pay toplamın içinde gösterilmiştir.

4 — Köylerde bu binaların ne suretle yapılacağını 3803 ve 4274 sayılı kanunlar saptamıştır. Bu kanunlara göre çalışma mükellefiyetinin tatbiki hem işleri kolaylaştırmakta hem de ucuza mal etmesini sağlamaktadır. Onun için çalışma mükellefiyeti her türlü şartlar içinde her köyde mutlaka tatbik edilecek, köylüce yapılması mümkün işler meselâ malzeme tedariki gibi başkalarına para ile asla yaptırılmıyacaktır. Bu işleri denetlemeye memur olanlar yapım işlerini bilhassa bu bakımdan sıkı bir şekilde denetliyeceklerdir.

Yukarıda yazılı esaslara göre iş yapılmasını ve bundan sonra yapılacak binaların ilişik olarak gönderilen ve tadil edilmiş bulunan projelere göre yaptırılmasını ilgililere tebliğ etmenizi rica ederim.

Millî Eğitim Bakanı a
H. T — *B. Kadırgan*

SICAK IKLİM AYRI ÖĞRETMEN EVİ MALZEMESİ ÇİZELGESİ

Türlü Malzeme

Taş	146 m.³
Kapak taşı	62 m.²
Tuğla	6900 adet
Kireç 16m.³ sörülmüş	8 ton taş
Kum	51 m.³
Kiremit Marsilya tipi	1992 aded ve 25 aded kapak kiremit yerli 6905 aded
Pencereler	P 1. = 5 aded, P 3. = 2 aded, P 4. = 1 aded
Kapılar. . . .	K 2. = 2 » K 3. = 2 » K 4. = 1 » K 5. = 2 »
Cam	7 m²
Çivi	50 Kgr.

Kereste

Aded	Ölçü	Cinsi	Nereye kullanılacağı	Aded	Miktarı
12	400×12×16	Cam	Aşıklar		0,921
42	400×12×12	»	Makas kirişleri	6	2,419
			Destekler	2	
			Yanlama	6	
			Lentoları	22	
			Makasların babaları	1	
			Sundurma direkleri	3	
			» destekleri	2	
				42	
18	400×5×20		Döşeme alt kirişleri		0,720
36	400×5×10		Tavan » »		0,720
42	400×5×12		Mertekleri		1,008
21	400×5×12		»		0,630
120	400×10×10		Hatıllar	92	4,800
			» bağlamalar	28	
				120	
100	400×20×1.3		Kiremit alt tahtaları		1,040
90	400×10×2.6		Döşeme » » Kınışlı		0,936
160	400×20×1.3		Tavan ve saçak » Lâmbalı		1,644
12	400×10×2		Süpürgelik		0,096
20	400×10×1.5		Pervazlık		0,120
40	400×25×5	Çıralı	Doğramalar için		2.000
110	400×6×3	Çam	Kiremit alt çıtaları		0,792
20	400×15×3	Çıralı	Alın tahtası		0,360

Toplamı = 18,206 m.³

SICAK IKLİM AYRI ÖĞRETMEN EVİ PROJESİ

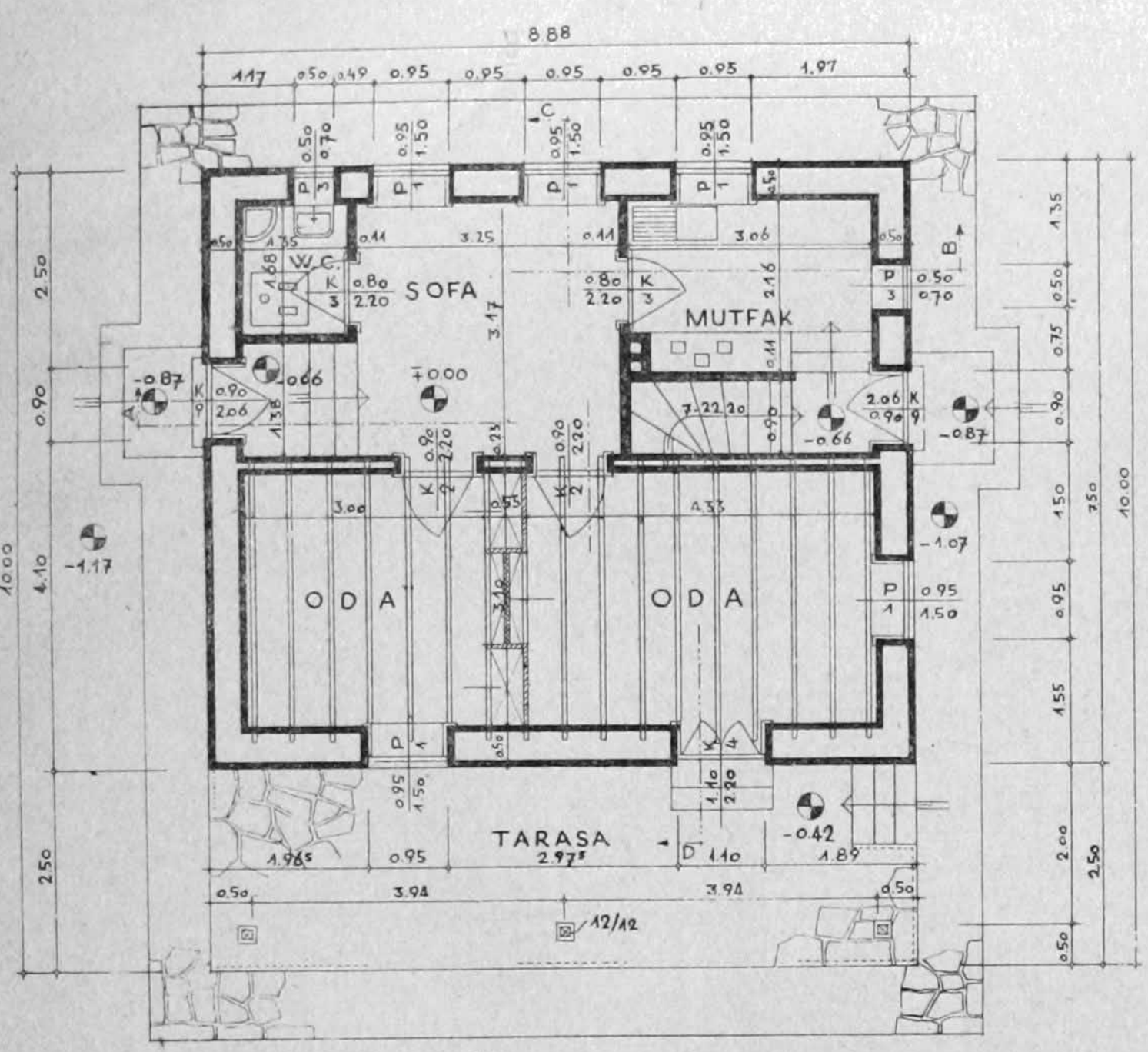

YER KATI PLANI M: 1/100

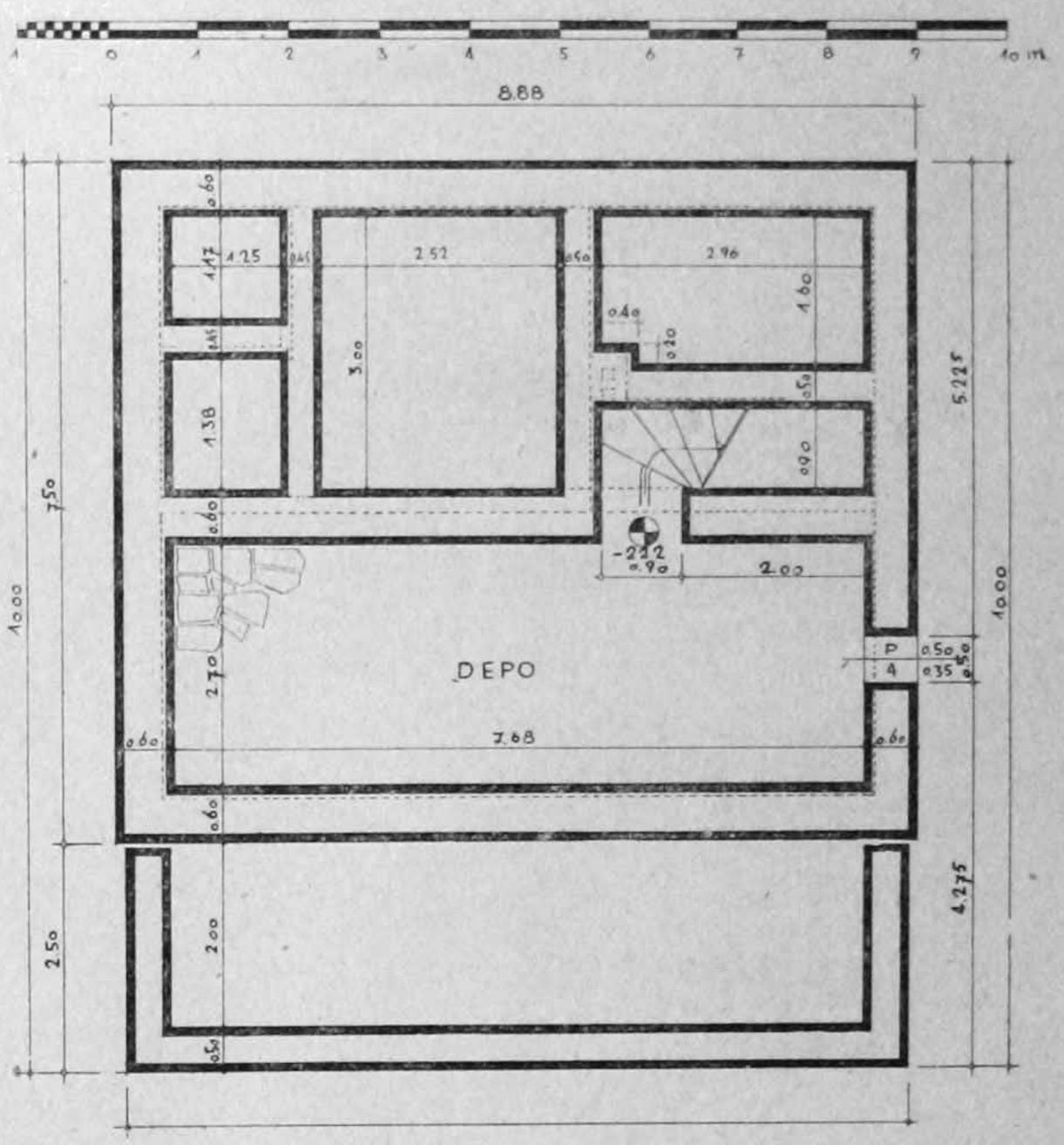

TEMEL PLANI M: 1/100

SICAK IKLİM AYRI ÖĞRET-MEN EVİ PROJESİ

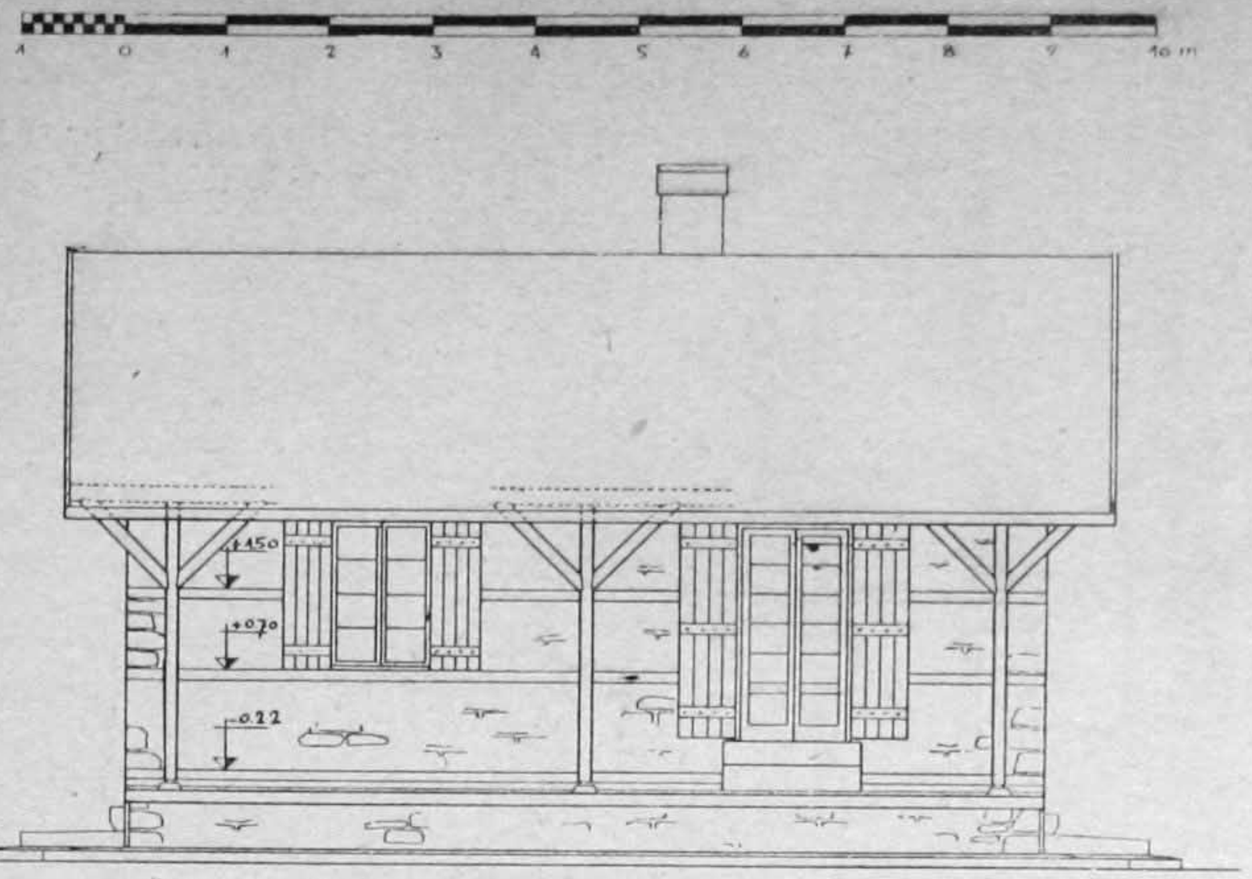

GÜNEY YÜZÜ M: 1/100

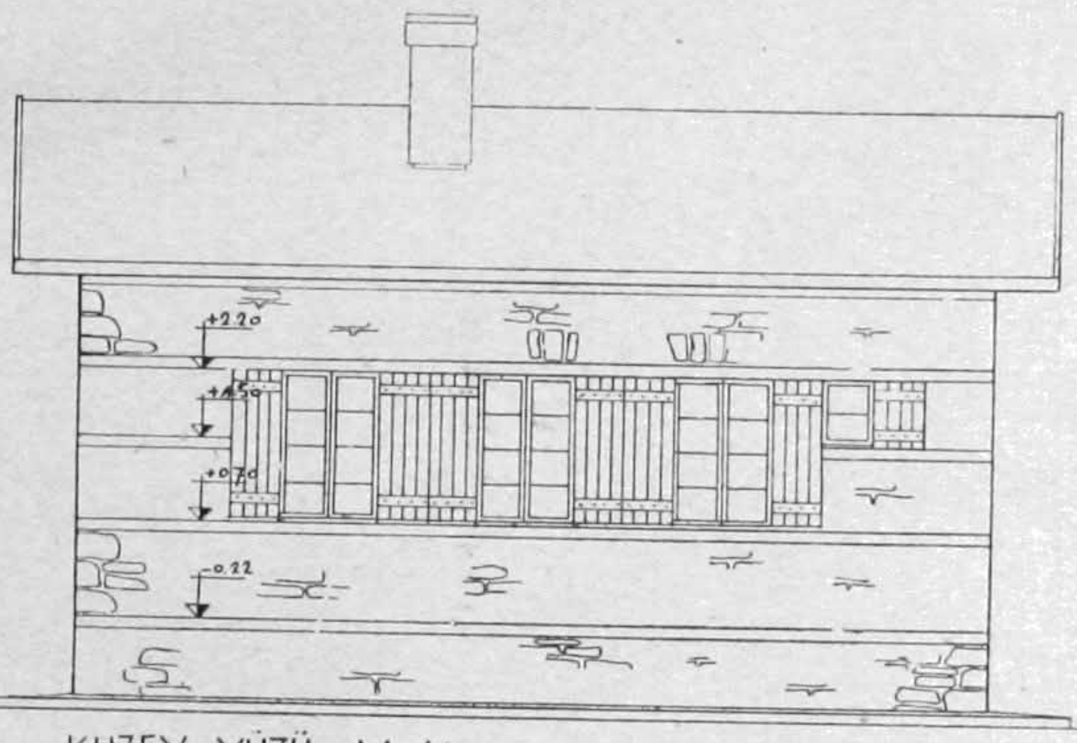

KUZEY YÜZÜ M: 1/100

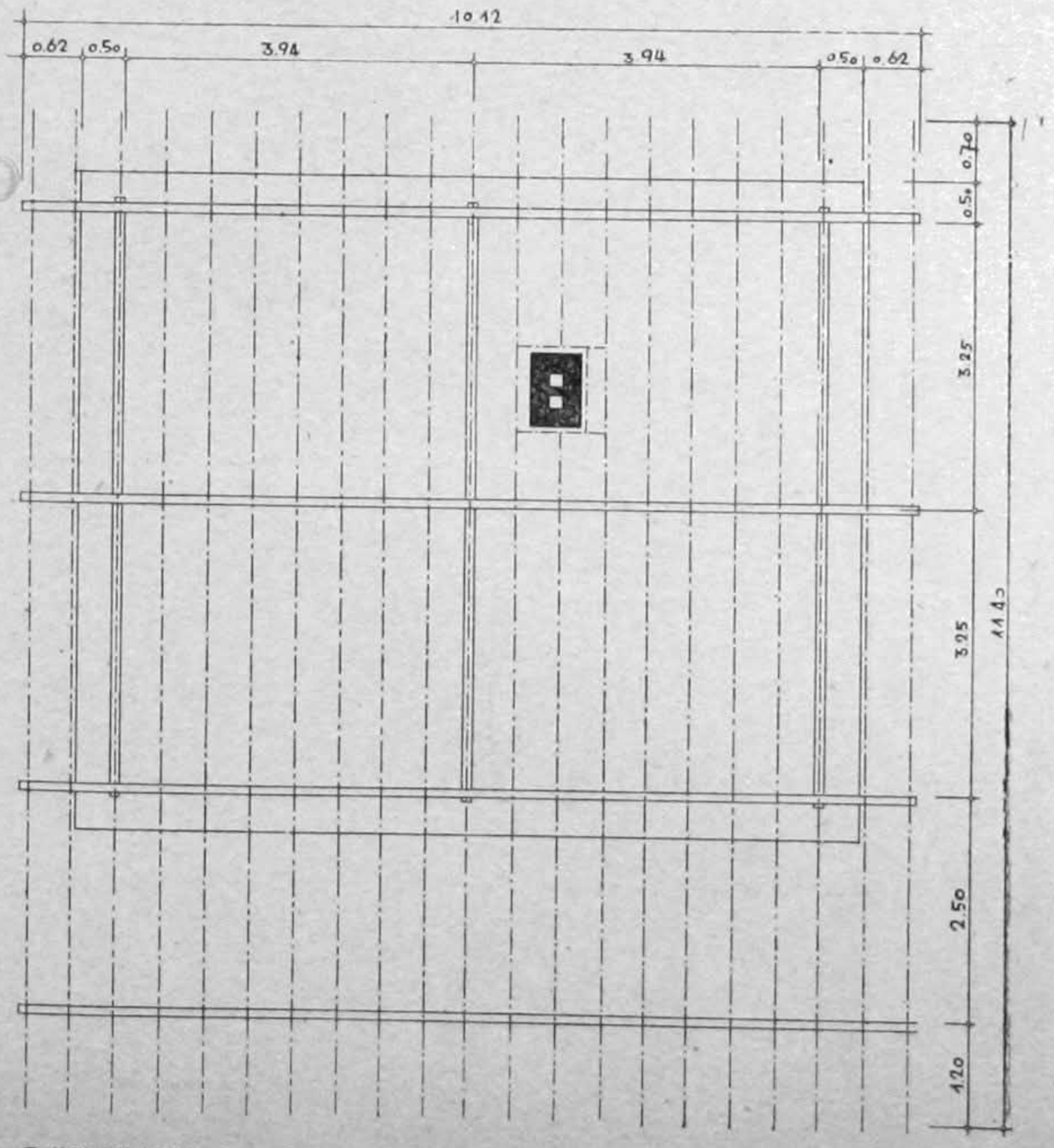

ÇATI PLANI M: 1/100

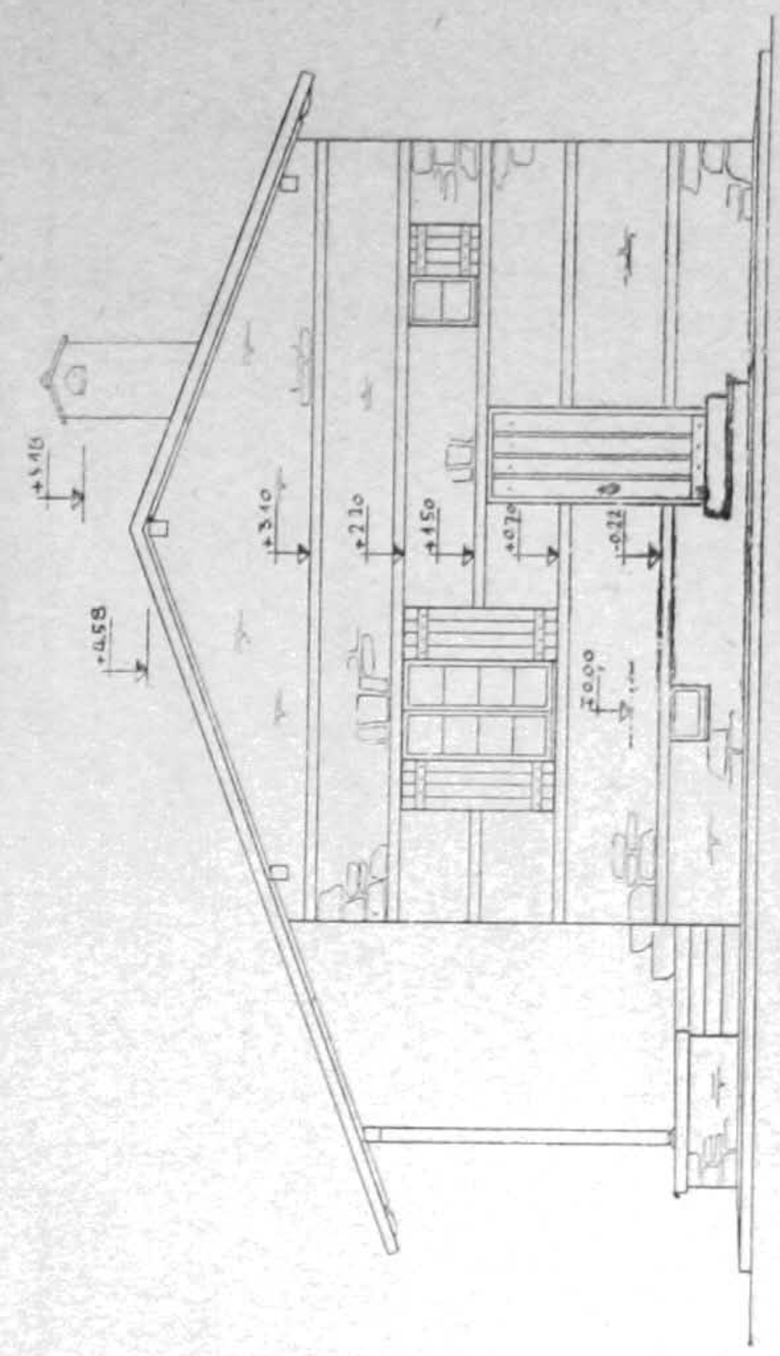

DOĞU YÜZÜ M: 1/100

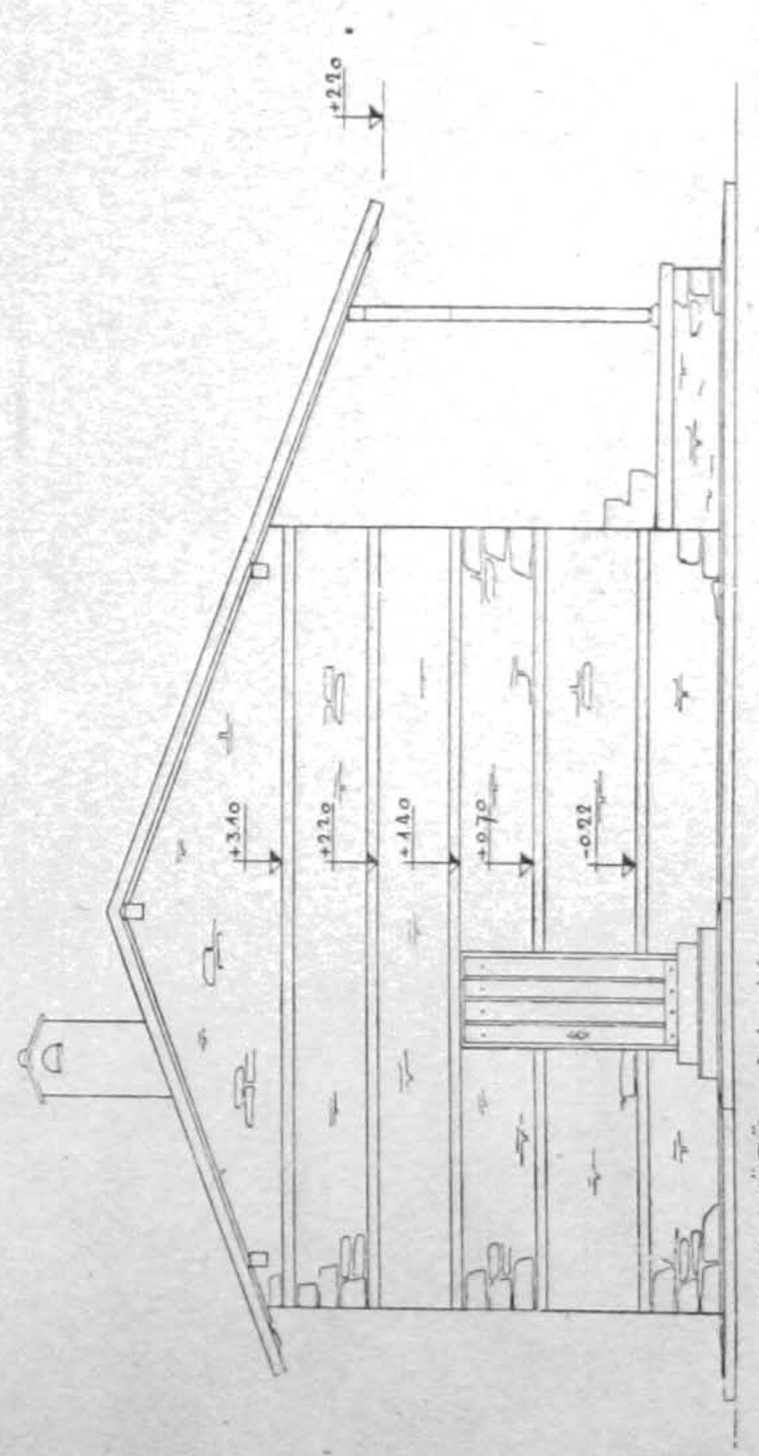

BATI YÜZÜ M: 1/100

SICAK IKLİM KÖY OKULU PROJESİ

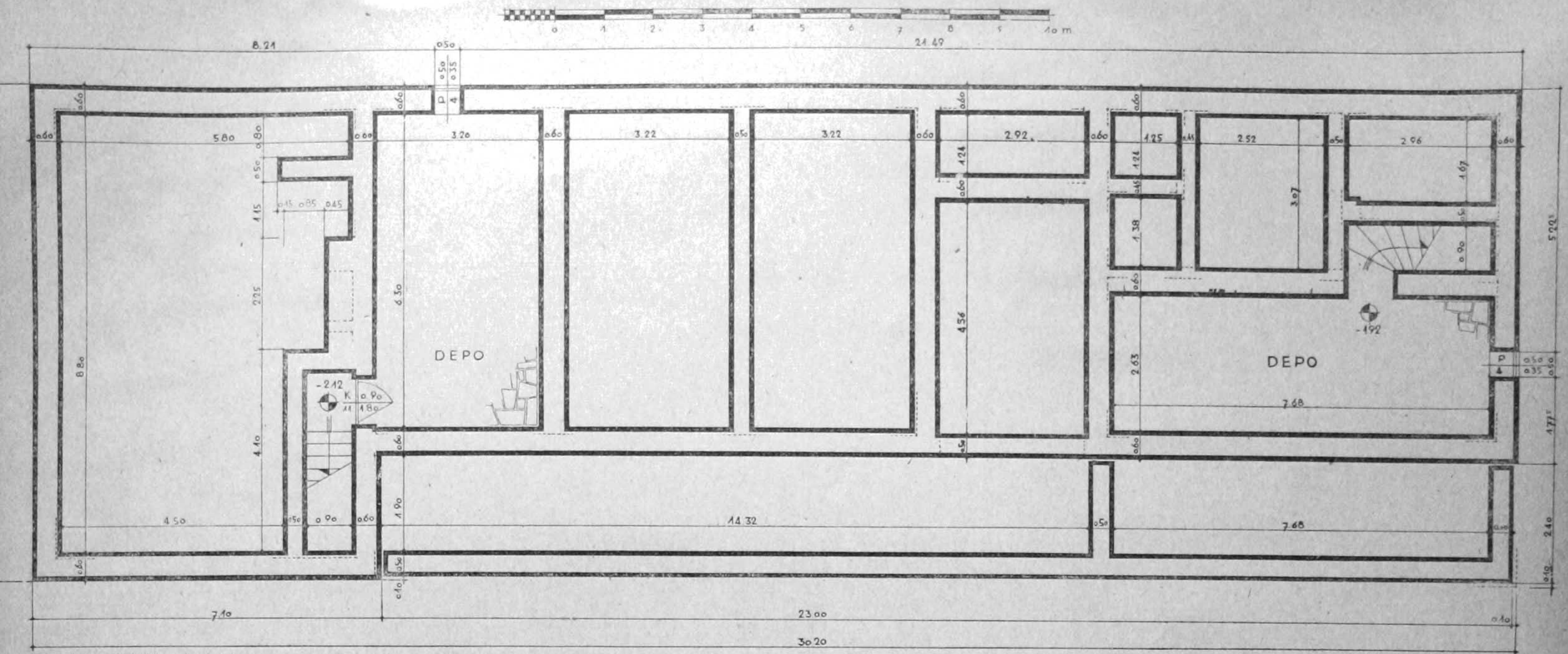

TEMEL PLANI M: 1/100

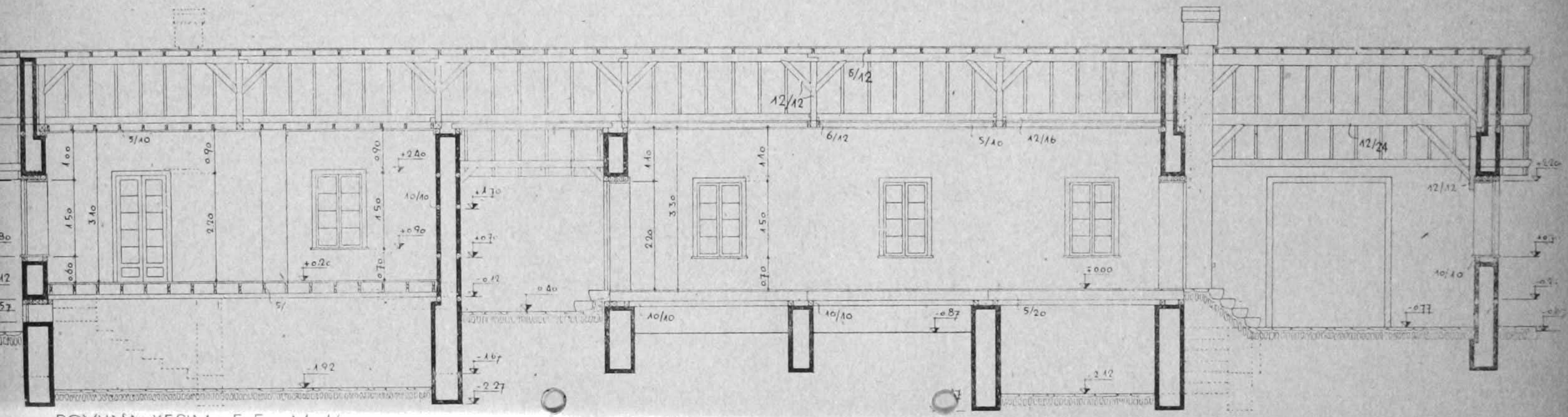

BOYUNA KESIM E-F M: 1/100

SICAK IKLİM KÖY OKULU PROJESİ

1 0 1 2 3 4 5 6 7 8 9 10 m

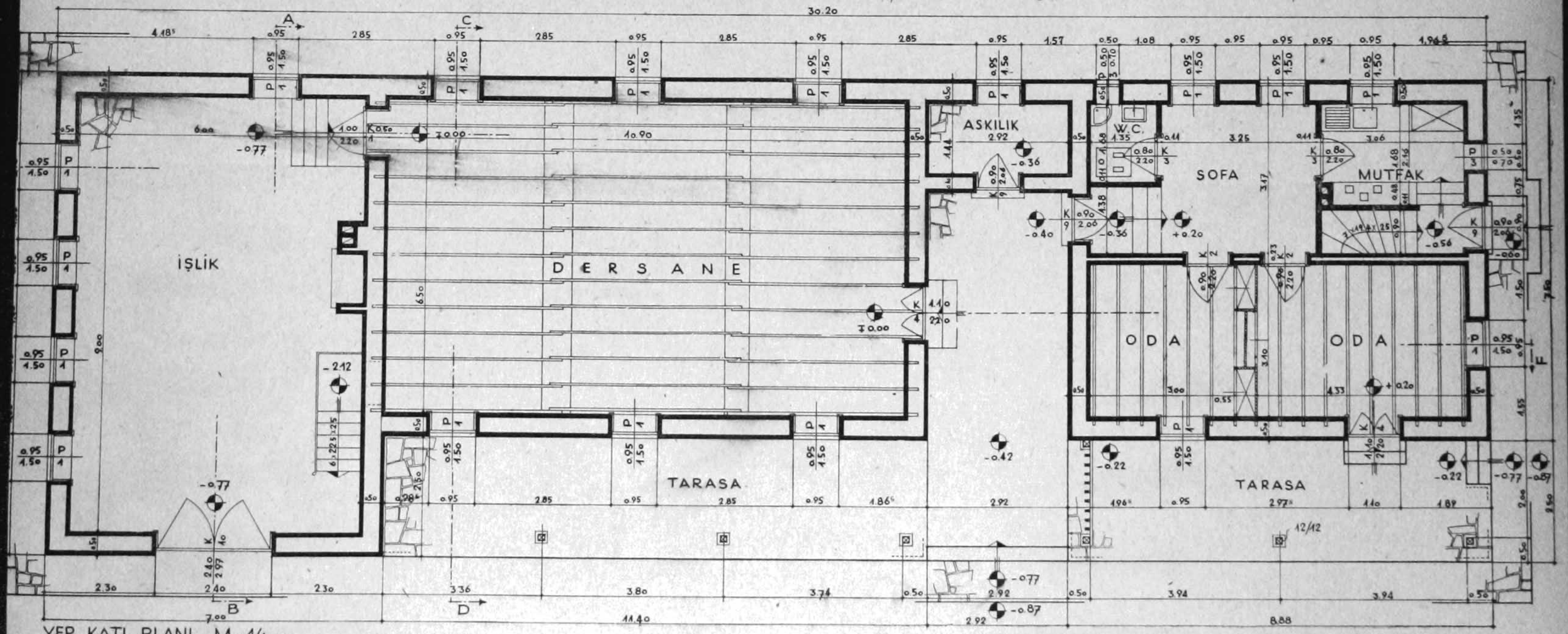

YER KATI PLANI M : 1/100

SICAK IKLİM KÖY OKULU PROJESİ

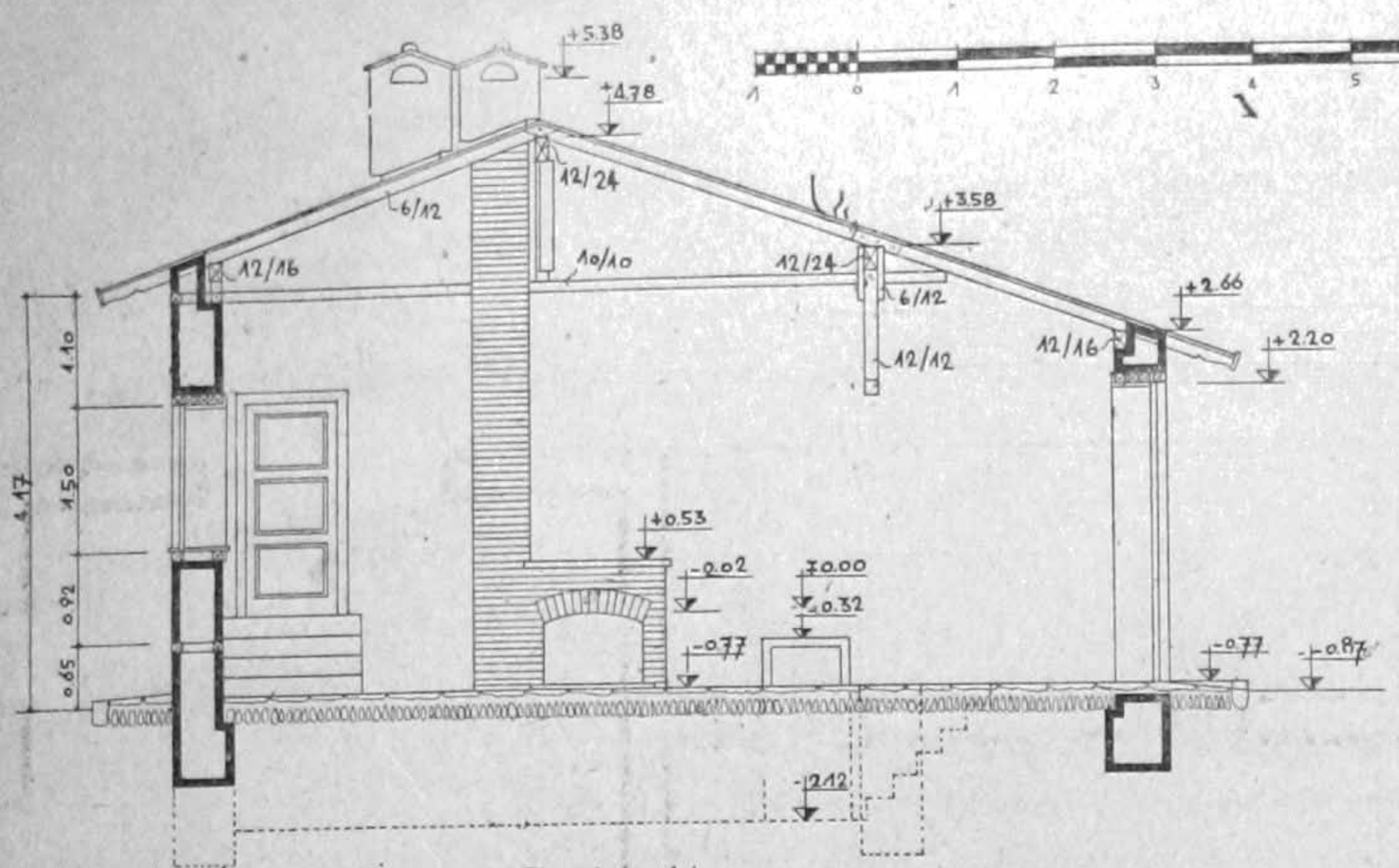

ENİNE KESİM A-B„ M 1/100

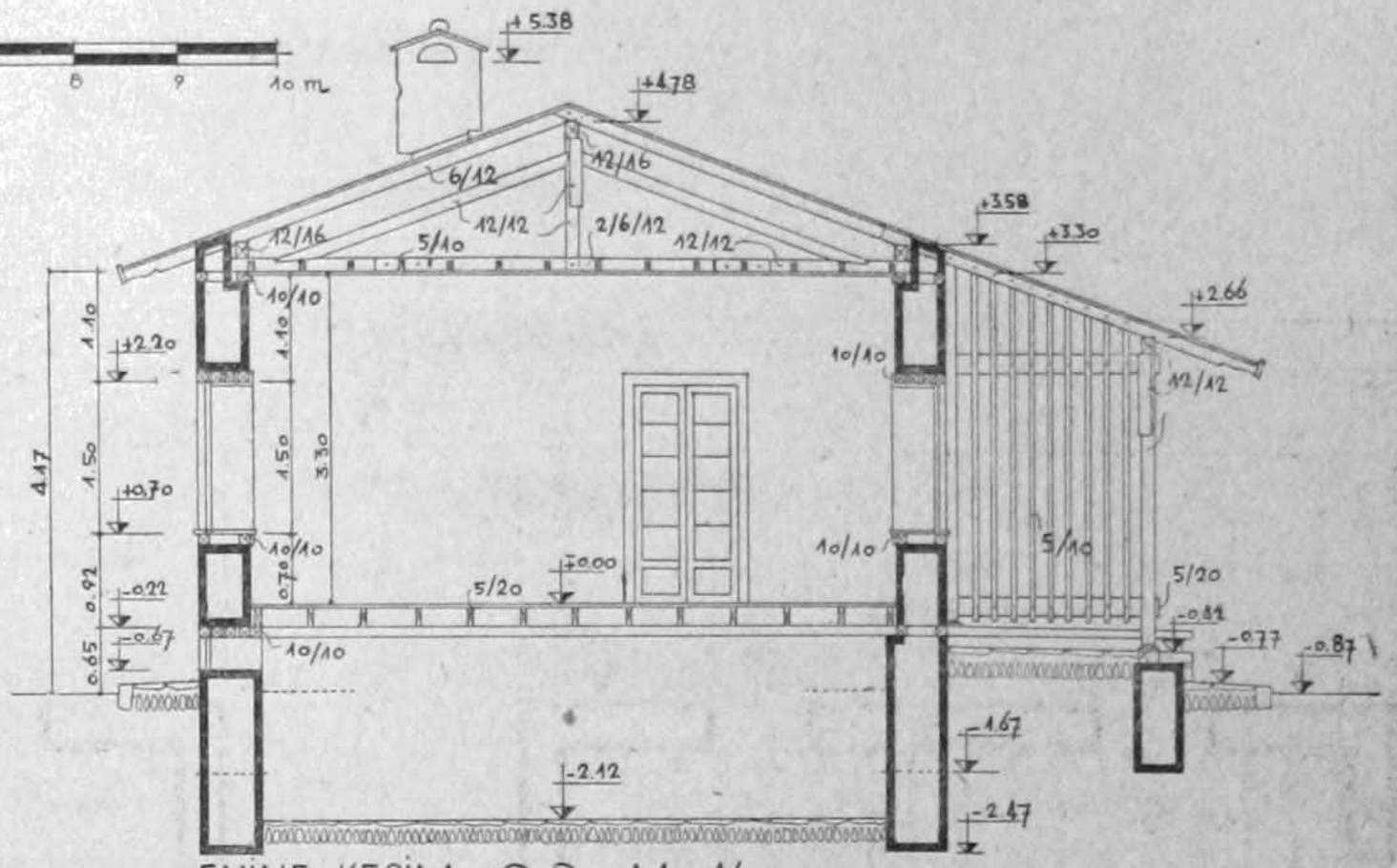

ENİNE KESİM „C D„ M: 1/100

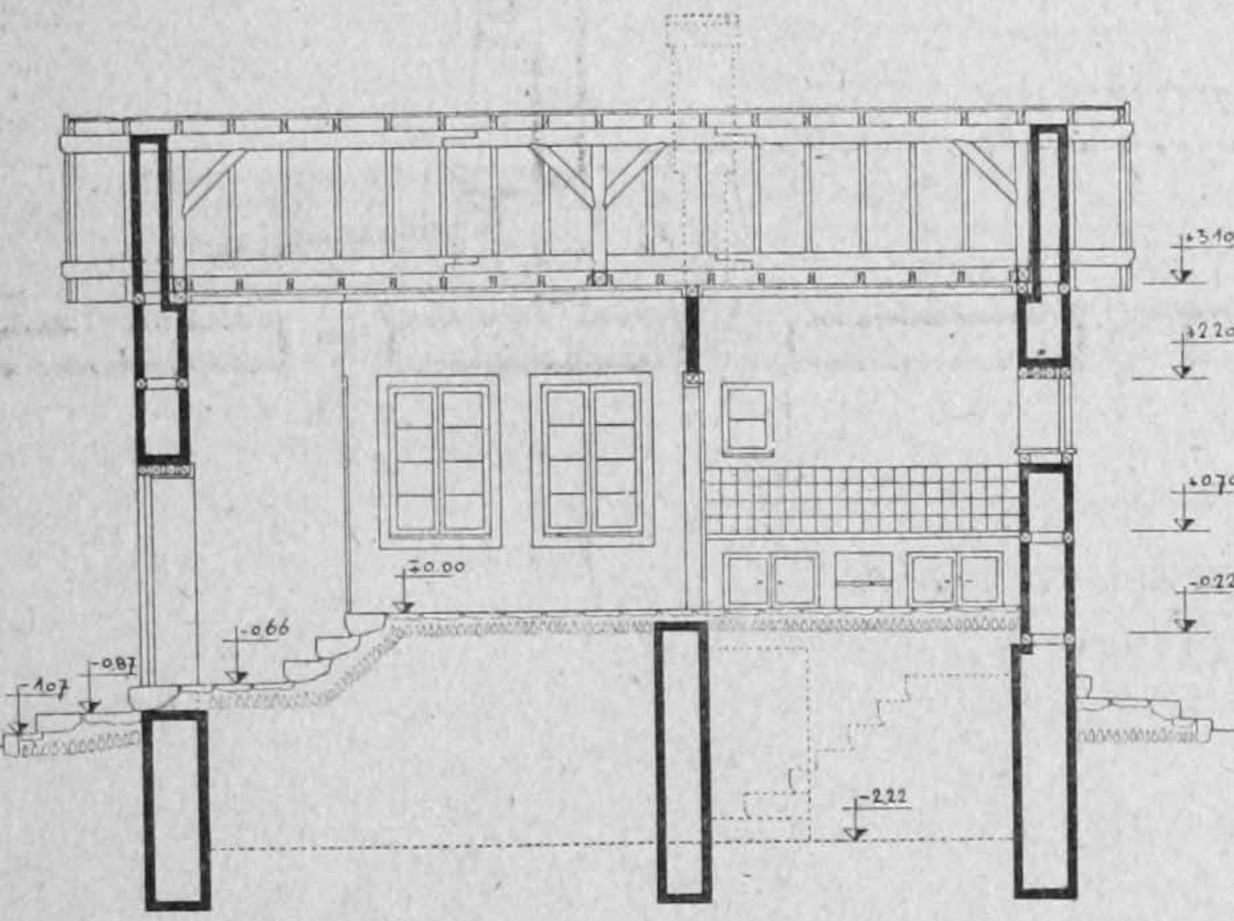

BOYUNA KESİM „A-B„ M: 1/100

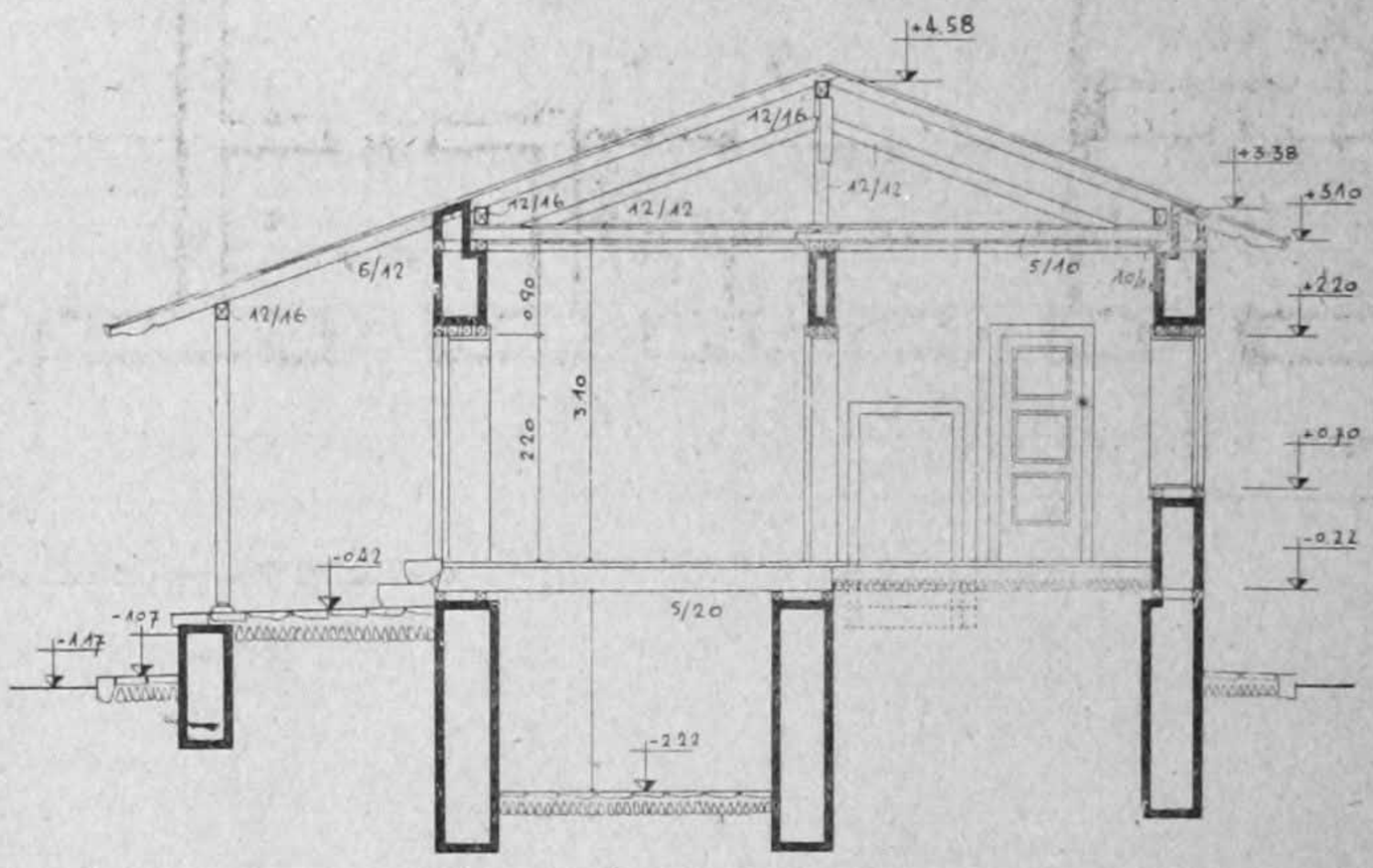

ENİNE KESİM „C-D„ M: 1/100

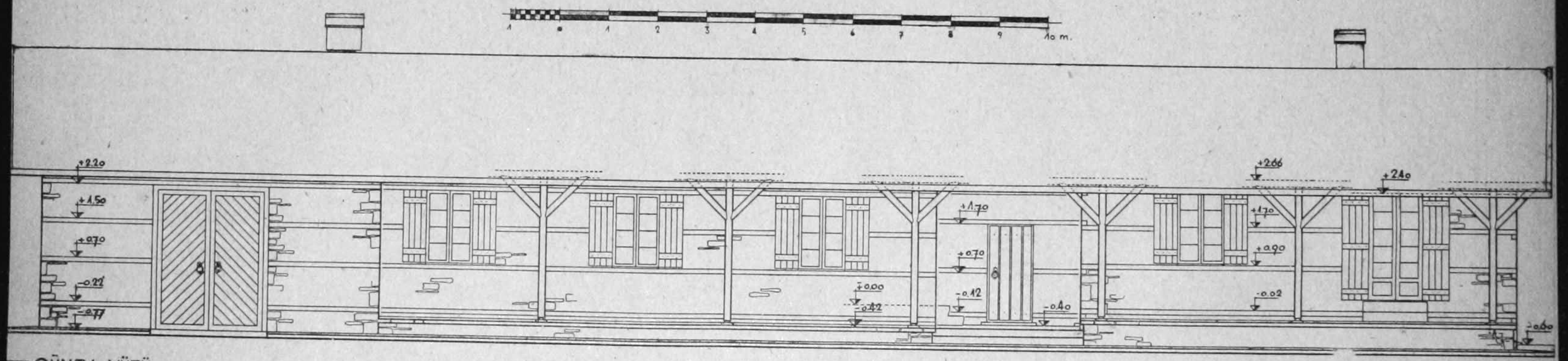

GÜNEY YÜZÜ

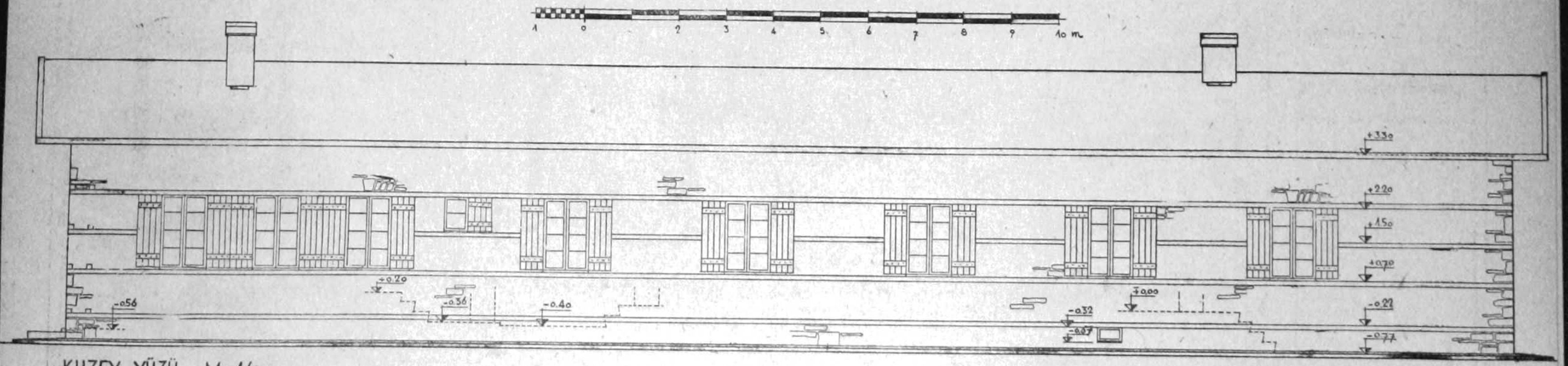

KUZEY YÜZÜ M: 1/100

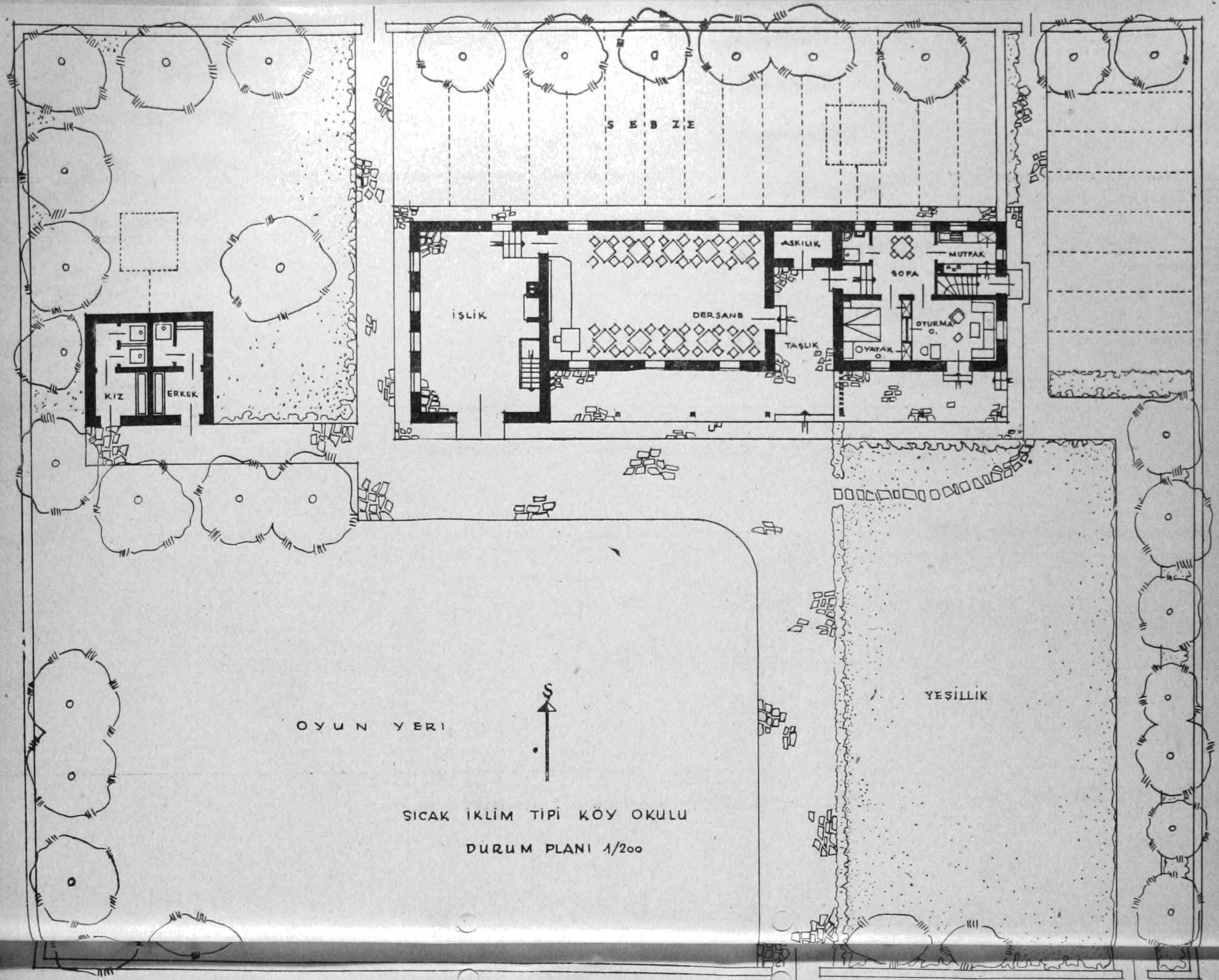

SICAK İKLİM TİPİ KÖY OKULU

DURUM PLANI 1/200

SICAK IKLİM KÖY OKULU MALZEME ÇİZELGESİ

Türlü Malzeme

Taş	494 m.³
Kapak taşı	114 m.³
Tuğla	8700 aded
Kireç 51 m³ sürülmüş	33 ton taş
Kum	183 m.³

Kiremit Marsilya tipi 8100 aded ve 105 kapak kiremit yerli 27860 aded

Pencereler » P 1. = 12 aded, P 3. = 2 aded, P 4. = 2 adeb

Kapılar » K 1. = 1 » K 2. = 2 » K 3. = 2 »
K 4. = 2 » K 9. = 2 » K 10. = 1 »
Bir aded işliğin bodrum kapısı

Cam	22 m.²
Çivi	375 Kgr.

KERESTE

Aded	Ölçü	Cinsi	Nereye kullanılacağı	Aded	Miktarı
32	400×12×16	Cam	Aşıklar		2.457
2	750×12×24	»	»		0 432
94	400×12×12	»	Makas kirişleri	12	
		»	Destekleri	8	
		»	Yanlama	16	
		»	Lentolar	48	
		»	Sundurma direkleri	6	
		»	» destekleri	4	
				94	
2	400×25×25	Cam	İşliğin kapı lentoları		0.500
60	400×20×5	»	Döşeme alt kirişleri		2.400
96	400×10×5	»	Tavan »		1.920
132	400×12×5	»	Mertekleri		3.168
66	500×12×5	»	»		1.980
335	400×10×10	»	Hatıllar	272	13.400
		»	» Bağlamaları	63	
				335	
330	400×20×1.3	»	Kiremit alt tahtaları		3.432
315	400×10×2.6	»	Döşeme » Zıvanalı		3.276
440	400×20×1.3	»	Tavan ve saçak Lâmbalı		4.576
22	400×10×2	»	Süpürgelik		0.176
60	400×10×1.5	»	Pervazlık		0.360
80	400×25×5	»	Doğramalar için		4.000
310	400×6×3	»	Kiremit alt çıtaları		2.232
45	400×15×3	»	Alın tahtası		0.810
			Toplamı		50.533

SICAK IKLİM KÖY OKULU PROJESİ

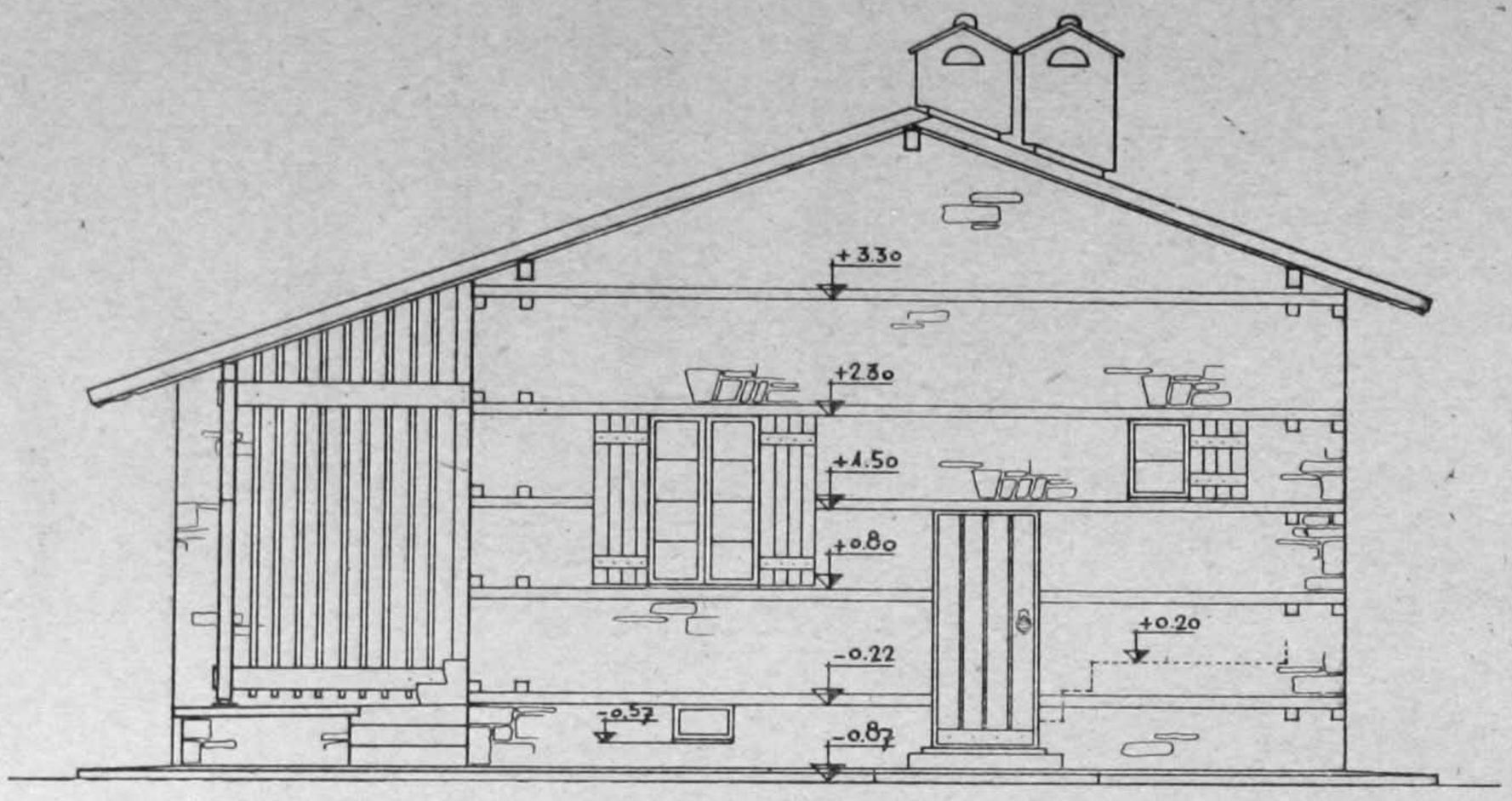

DOĞU YÜZÜ

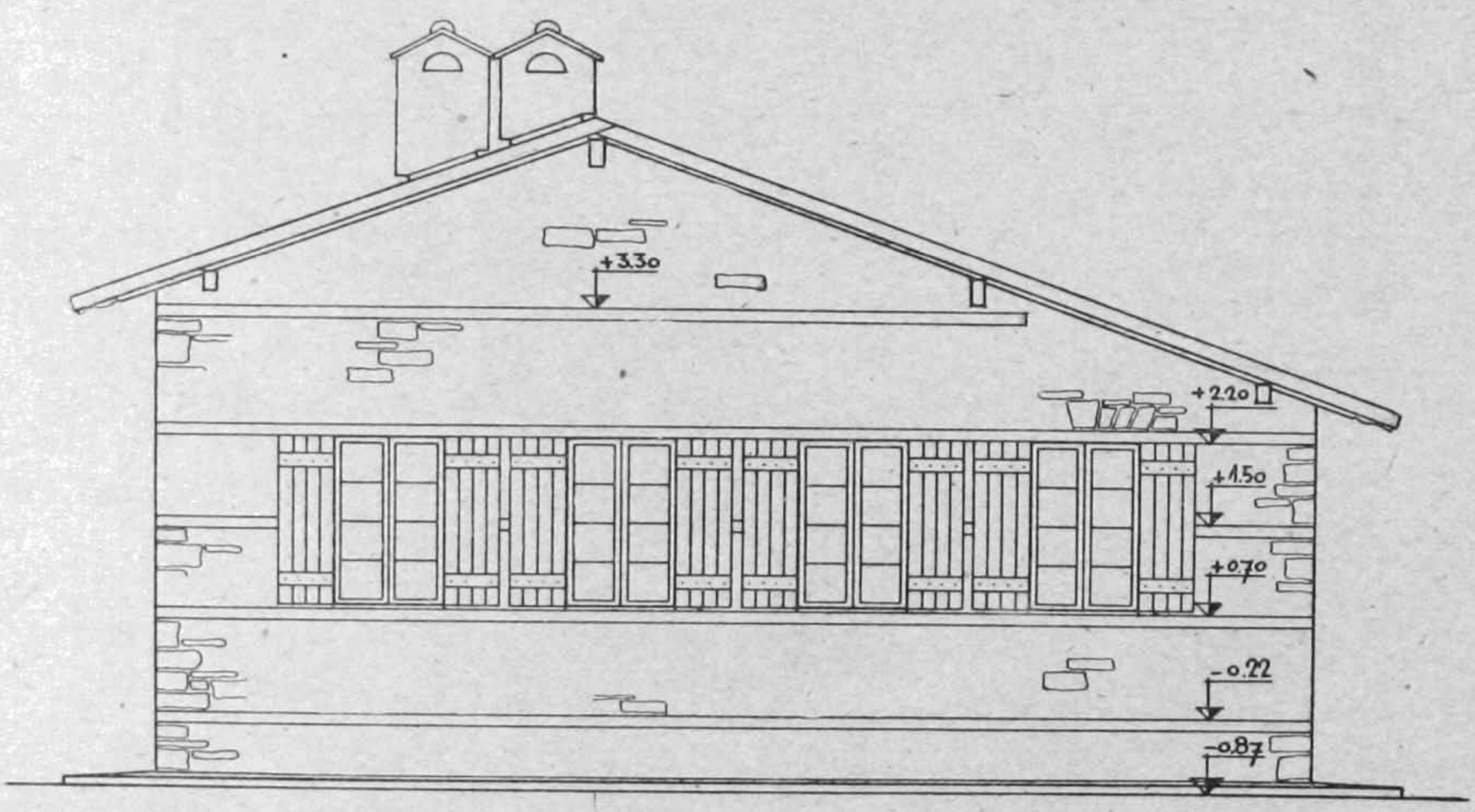

BATI YÜZÜ

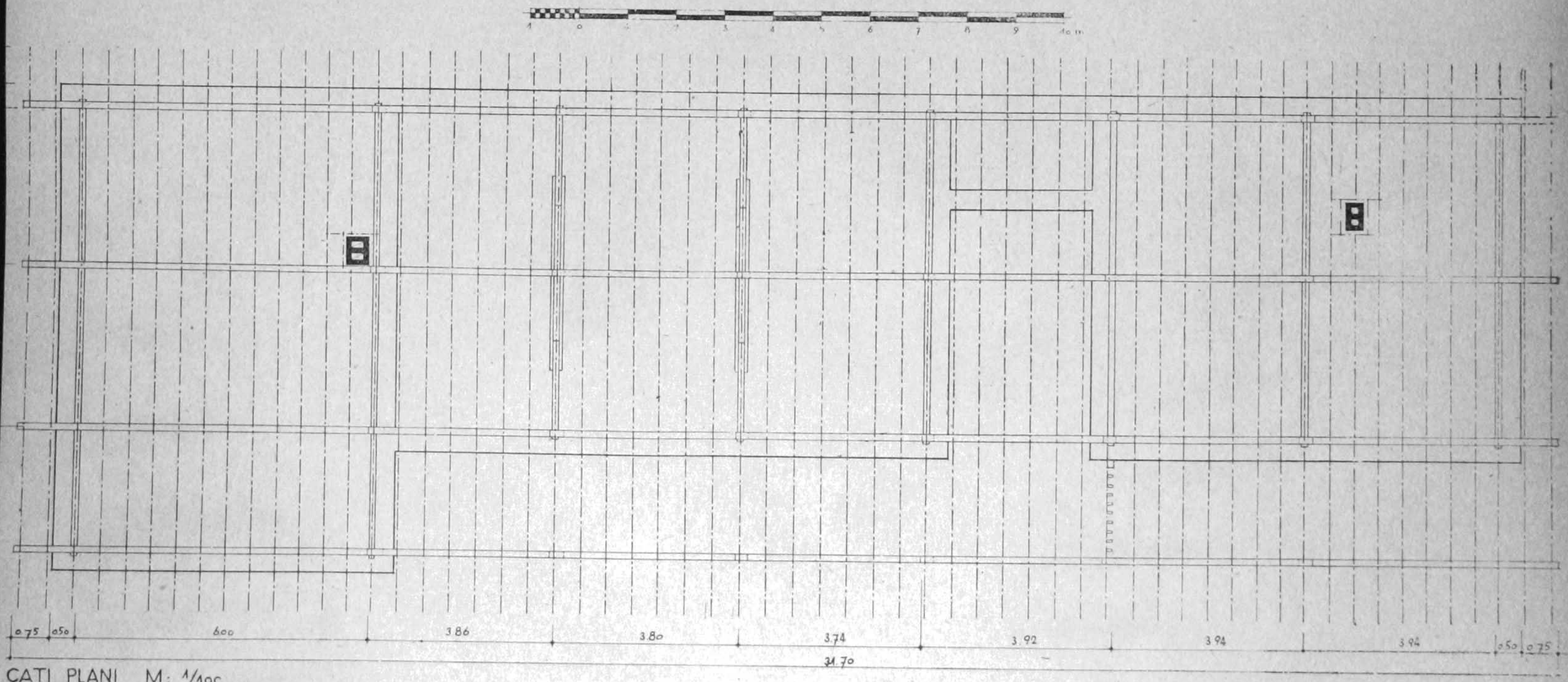

ÇATI PLANI M: 1/100

SICAK IKLİM KÖY OKULU PROJESİ

SOĞUK VE MUTEDİL IKLİM KÖYLERİNDE YAPILAN OKUL BİNALARI PROJELERİNDE OKUL KAPISI ÖNÜNDEKİ MERDİVENİNE, ÖĞRETMEN EVİ SUNDURMASINA AİT KORKULUĞU, MUTFAK PENCERESİYLE DEPOLARA AÇILACAK ODUNLUK KAPILARINI GÖSTEREN RESIMLER

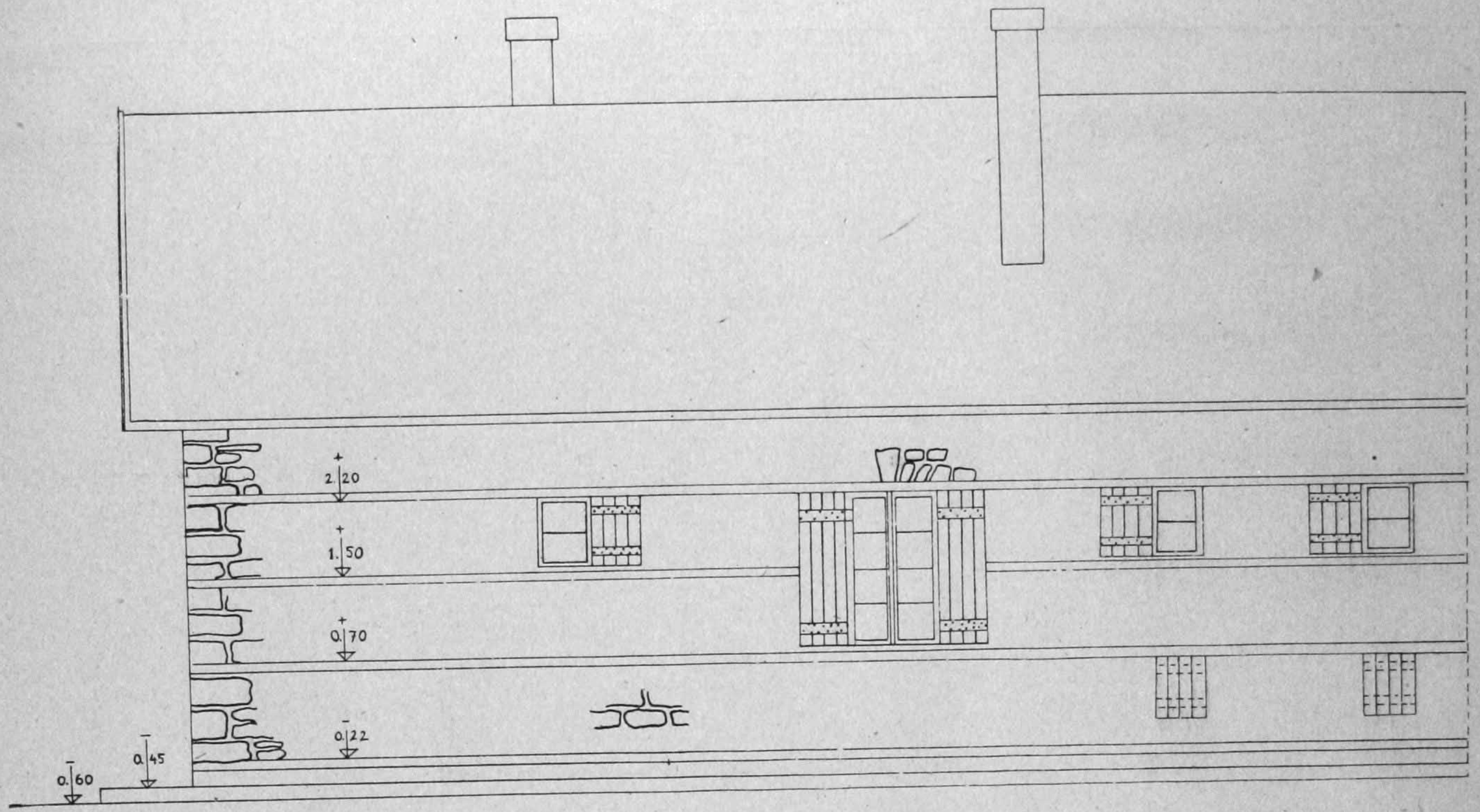

KUZEY YÜZÜ 1/50

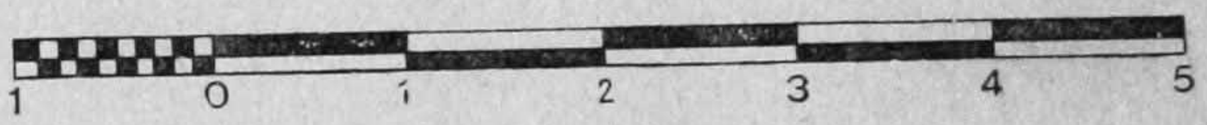

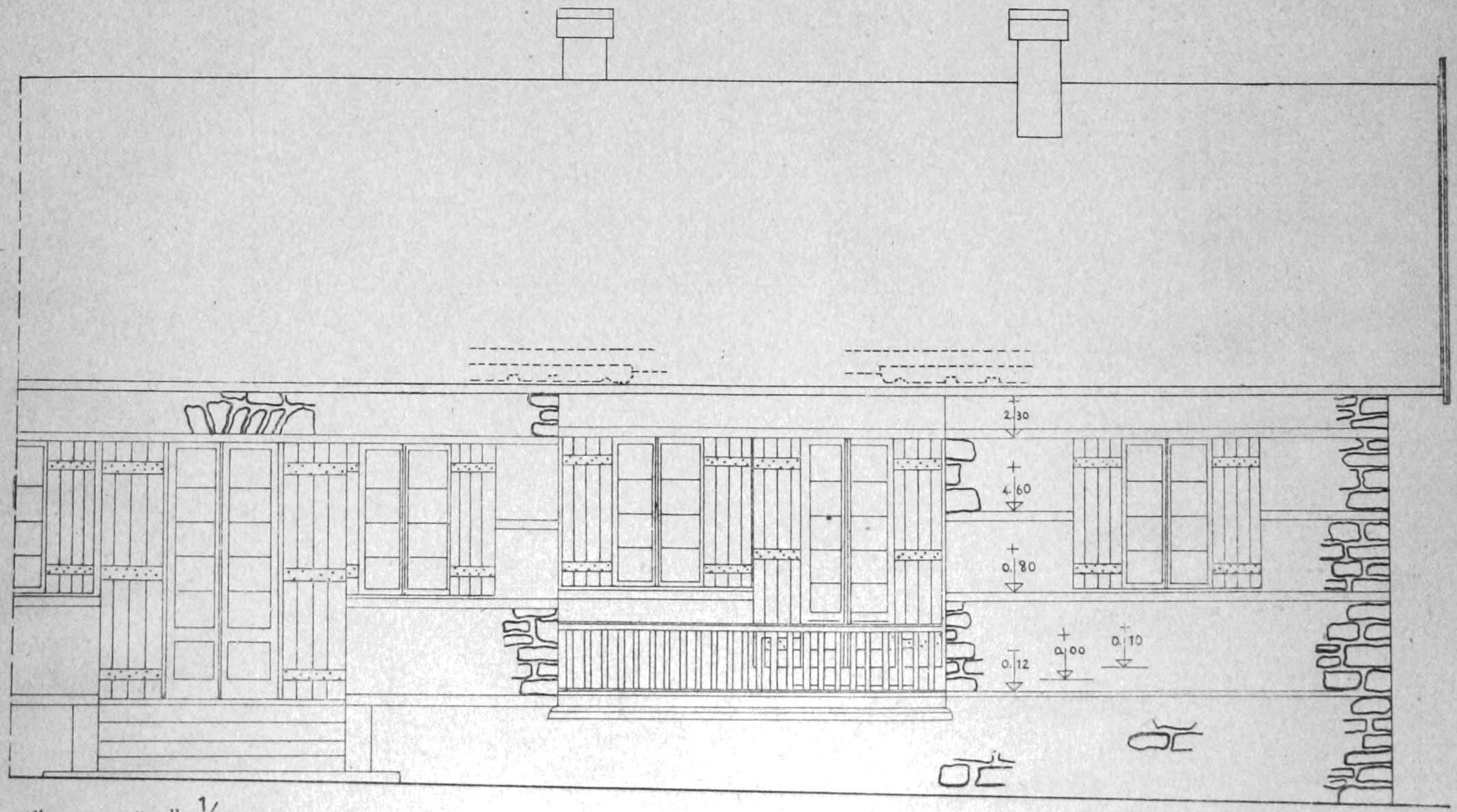

GÜNEY YÜZÜ 1/50

İLK ÖĞRETİM U. MÜDÜRLÜĞÜ
Sayı : 4010

1591

20/II/1946

ÖZET :
Soğuk ve mutedil ıklim köylerinde yapılan okul plânları h.

1 — Soğuk ve mutedil ıklim bölgesi köylerinde uygulanmakta olan okul plânları düz araziye göre çizildiği için okul kapısının önüne gelecek merdivene öğretmen sundurmasına yapılacak korkuluklar gösterilmemişti. Her yerde düz arsa bulunmadığı için bu okulları bazı köylerde meyilli araziye yapmak mecburiyetiyle karşılaşılmaktadır. Bu gibi hallerde okul kapısının önüne gelecek merdivenin ve öğretmen evine ait sundurma korkuluğunun nasıl yapılacağı ilişik resimlerde gösterilmiştir.

2 — Bu tip binalarda öğretmen evinin mutfağına ait pencerenin büyütülmesi, hem mutfak hem de işlik deposuna dışardan odun, kömür doldurmak için birer küçük kapı açılması uygun görülmüştür. Bu durumu gösteren ve binanın kuzey cephesine ait resim de ilişiktir.

Bundan sonra yaptırılacak okul binalarında yukarıda saptanan hususların sağlanmasını, yapılmış binalarda bu cihetler eksik ise onların da tamamlatılmasını ilgililere tebliğ etmenizi rica ederim.

Milli Eğitim Bakanı a.
H. T. *B. Kadırgan*

BU DERGİDEKİ KANUNLAR, KARARLAR VE TAMİMLERLE DİĞER YAZILAR TARAFIMIZDAN OKUNMUŞTUR

1	12	23	34	45
2	13	24	35	46
3	14	25	36	47
4	15	26	37	48
5	16	27	38	49
6	17	28	39	50
7	18	29	40	51
8	19	30	41	52
9	20	31	42	53
10	21	32	43	54
11	22	33	44	55

ANKARA — MİLLİ EĞİTİM BASIMEVİ